

A) PERÍODO MEDIO DE COBRO

PERÍODO MEDIO DE COBRO: Refleja el número de días que por término medio tarda la entidad en cobrar sus ingresos, es decir, en recaudar sus derechos reconocidos derivados de la ejecución de los capítulos 1 a 3 y 5, excluidos de este último capítulo los ingresos que deriven de operaciones financieras

FÓRMULA: $\text{SUMA}(\text{Número días periodo cobro} \times \text{Importe cobro}) / \text{SUMA}(\text{Importe Pago})$

Capítulo	Nº días periodo cobro x	Sumatorio importe	Periodo medio cobro
1.IMPUESTOS DIRECTOS	6.321.393.487,44	32.827.537,52	193
2.IMPUESTOS INDIRECTOS	29.645.561,75	2.784.751,24	11
3.TASAS, PRECIOS PUBLICOS Y OTROS_INGRESOS	1.794.757.383,20	9.759.757,52	184
5.INGRESOS PATRIMONIALES artículos 54 y 55 y del	273.338,80	30.968,06	9
TOTAL	8.146.069.771,19	45.403.014,34	179,42

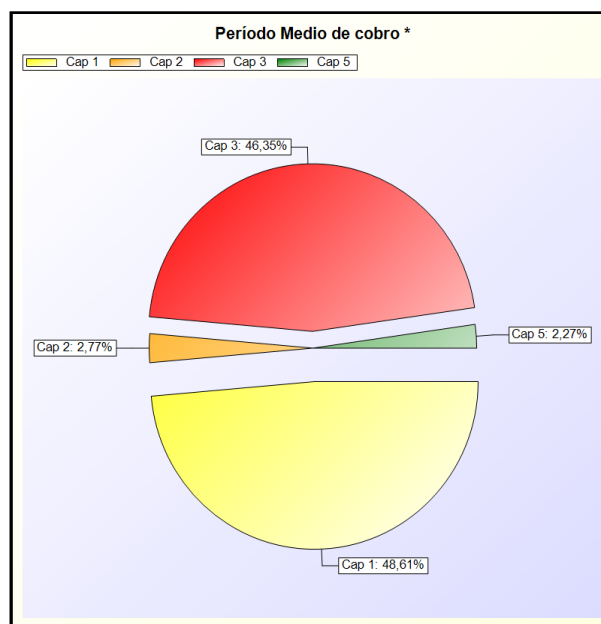
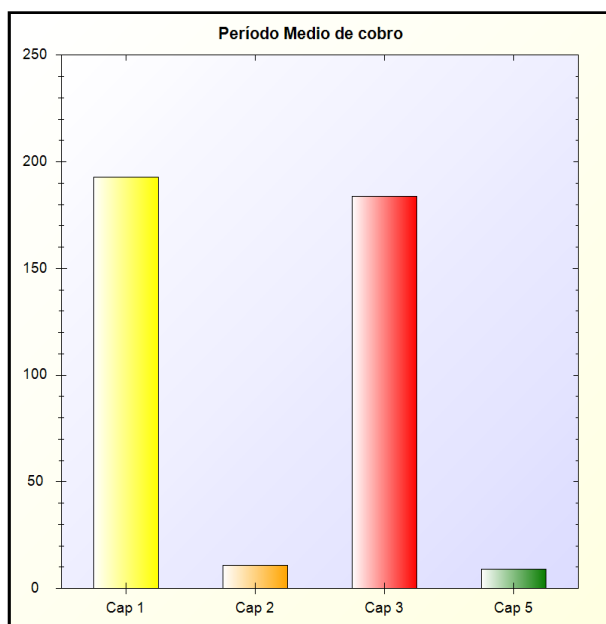

* -> Aporte relativo de cada detalle al valor total del indicador