

## A) PERÍODO MEDIO DE COBRO

**PERÍODO MEDIO DE COBRO:** Refleja el número de días que por término medio tarda la entidad en cobrar sus ingresos, es decir, en recaudar sus derechos reconocidos derivados de la ejecución de los capítulos 1 a 3 y 5, excluidos de este último capítulo los ingresos que deriven de operaciones financieras

**FÓRMULA:**  $\text{SUMA}(\text{Número días periodo cobro} \times \text{Importe cobro}) / \text{SUMA}(\text{Importe Pago})$

Capítulo	Nº días periodo cobro x	Sumatorio importe	Periodo medio cobro
1.IMPUESTOS DIRECTOS	8.614.711.626,38	59.067.951,11	146
2.IMPUESTOS INDIRECTOS	298.971.481,27	3.425.399,32	87
3.TASAS, PRECIOS PUBLICOS Y OTROS_INGRESOS	2.362.661.086,60	15.519.803,84	152
5.INGRESOS PATRIMONIALES artículos 54 y 55 y del	798.363,00	42.930,50	19
<b>TOTAL</b>	<b>11.277.142.557,25</b>	<b>78.056.084,77</b>	<b>144,47</b>

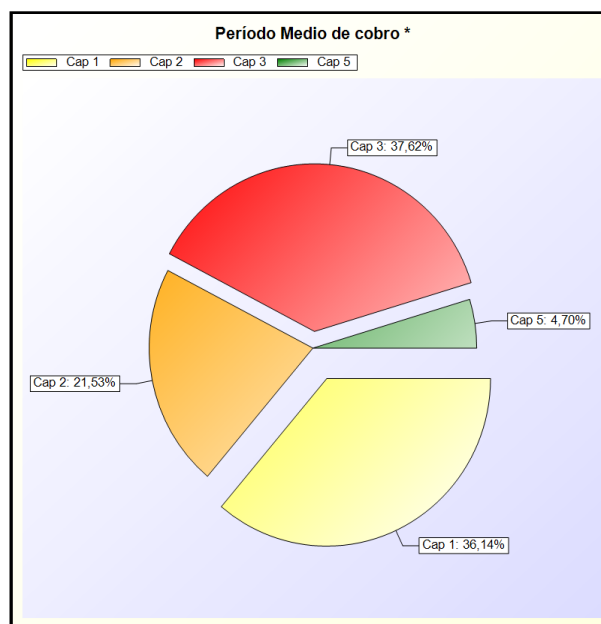
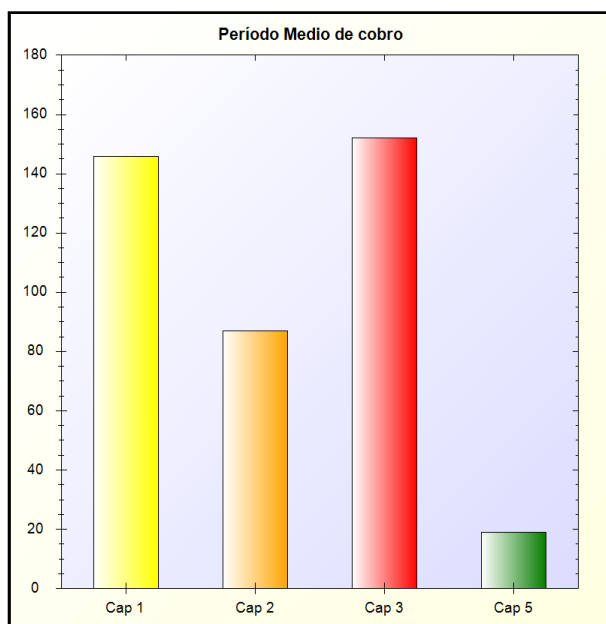

\* -> Aporte relativo de cada detalle al valor total del indicador